

# E längi Leitig

Musik und Text: Christof Fankhauser



1. Lueg es sy scho al - li fer - tig u hei al - les tip - top gmacht.  
 2. Lueg es sy die and - re al - li vor em Ba - di - ii - gang zwäg.  
 3. Lueg, da het doch jetz der Thö - mu drü - mal scho Spa - get - ti gno.



Nu - me wie - der eis der The - o Her - tig, zaa - gget u tröimt vor sich hä - re,  
 Nu - me wie - der eis d Se - li - na Bal - li, sie fahrt gmüet - lech uf em Göp - pu  
 A - ber A - di dänkt: "Da muess i ö - mu nid so juf - le, cha s chly gnies - se,



dänkt, mi wart uf ihn bis Mit - ter - nacht. Är sitzt a sym  
 u ver - gisst sich uf däm chur - ze Wäg. Sie sitzt uf em  
 gsün - der isch das näm - lech so - wie - so." Är sitzt a sym

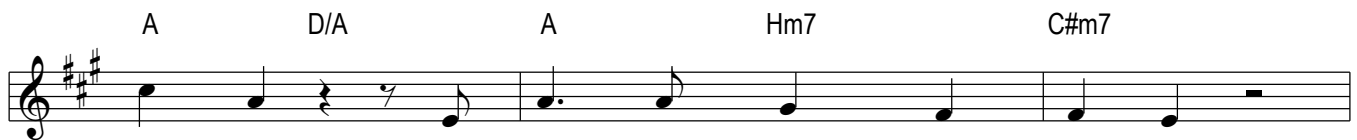

Pult - li u luegt zum Fänsch - ter u - se.  
 Ve - lo u luegt i d Wält - gschicht u - se  
 Plätz - li luegt ganz ver - tröimt ver - u - se.

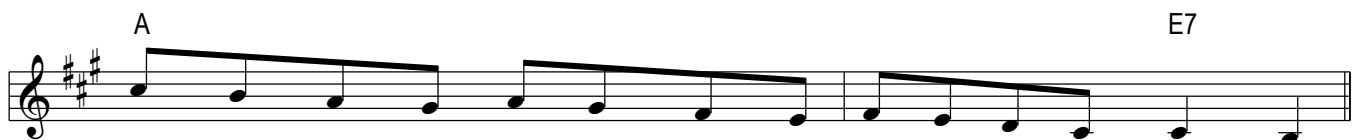

"Lueg, isch dert nid grad e Chatz ir Wie - se duss am muu - se."  
 u gseht drum das Lie - bes - päär - li, dert im Park am schmuu - se.  
 Är weiss: "Nach däm fei - ne Äs - se, gan i chly ga pfuu - se."

Am F G

Ref. Al- so, hü u los jetz änd- lech vor- wärts mach chly gschwind! Gring

Am F G

a- be, seck- le! Gas gäh! Checksch ne! Das isch hie e Sprint! Mit

Am G F

lah- me Än- te o- der Tröi- mer geit das würk- lech nid, süsch chöi mer,

E7

hösch- tens viel- echt Wält- meisch- ter im u- me- zaag- ge sy! Doch

A E7

chöi mer de nid al- li mäng- isch so chly sy wie Tröi- mer? I ha ne

A D E A D

lä- äng- i, läng- i Lei- tig, bi i Ge- dan- ke ganz am ne an- dren

E A E7 D

Ort. Drum bi ni mä- äng- isch nid so glei- tig u ghö- re

A E7 A

vo däm, wo du seisch kes ein- zigs Wort.